



**pami**  
INSSJP

---

Manual

# Actualización – Versión 1.2.8

Usuario: Efectores

---

Versión: 3.0 Fecha de Publicación: 15/01/2015



**Unidad de Desarrollo e Innovación**

## DESCARGA DE VERSIÓN 1.2.8

Una vez descargado el Sistema de Efectores, deberá actualizar a la versión 1.2.8 para ello deberá dirigirse nuevamente a la página del instituto [www.pami.org.ar](http://www.pami.org.ar)

Una vez allí debe seguir la ruta que se detalla a continuación:

- >Prestadores
- >Sistema INSSJP
- >Sistema de Envío de Información
- >Software Efectores
- >Descarga de Software
- >Actualizaciones y componentes



Seleccione Versión 1.2.8 **DESCARGAR**



Se abrirá la ventana que se visualiza a continuación. Deberá seleccionar la opción **guardar archivo** y luego clicar el botón **aceptar**.



De esta manera se guardará en su Pc el archivo **efectores 1.2.8.rar**, sobre éste deberá hacer click con el botón derecho del mouse y seleccionar la opción **extraer ficheros** o "extract files"



Allí deberá seleccionar la carpeta **Efectores** dentro del **disco C:** y clicar el botón **aceptar**.

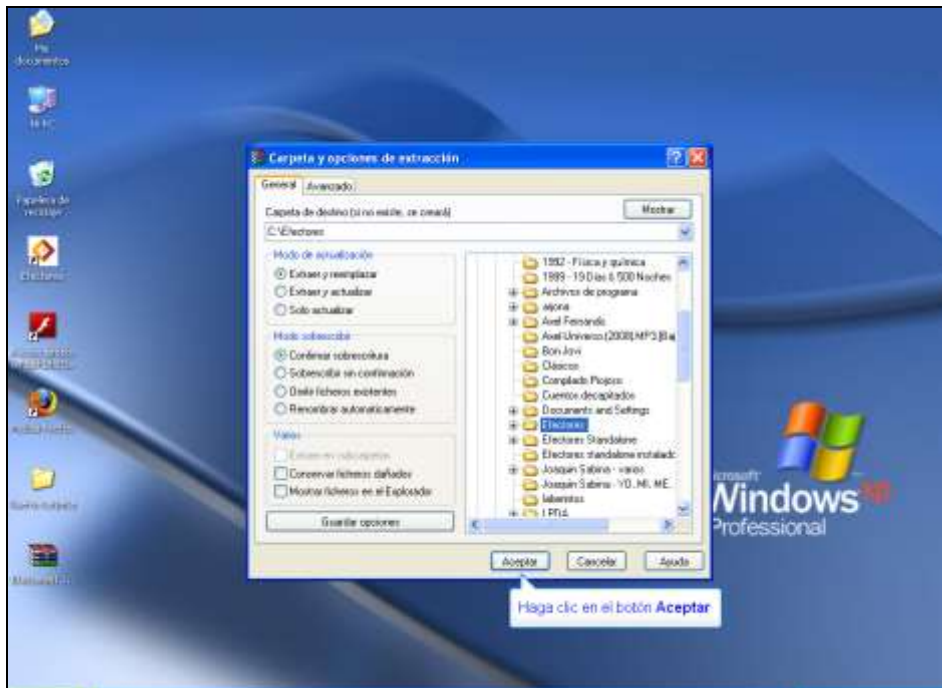

A continuación se extraerá el archivo y abrirá la ventana “Confirmación de sustitución de fichero”, a lo que deberá clicar el botón “**si a todo**”.

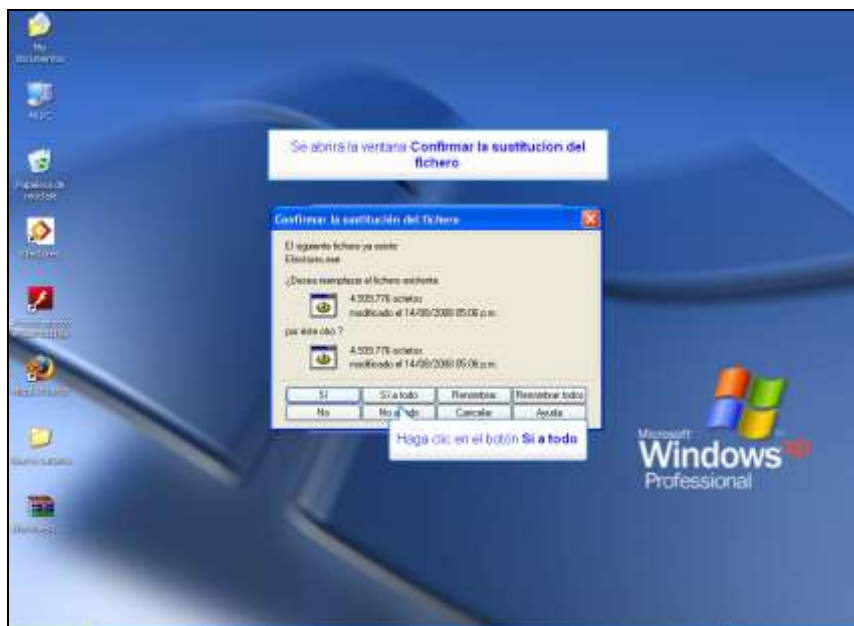

Por último, para verificar que la actualización se realizó de manera correcta, deberá abrir el Sistema de Efectores, dirigirse a la pestaña “Acerca de...”, y nuevamente seleccionar la opción “Acerca de...”. Se abrirá una ventana, en la cual deberá decir “Versión 1.2.8.”

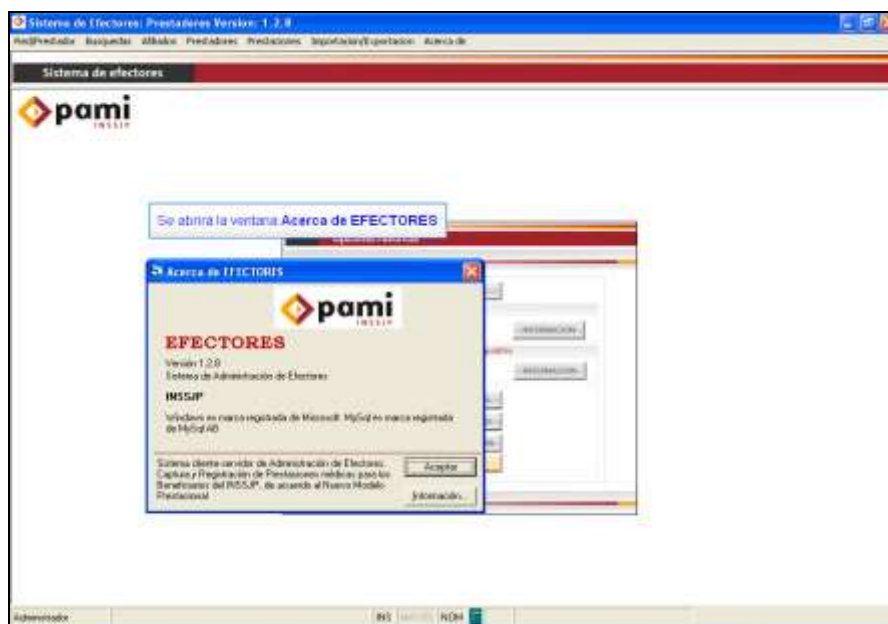

## Equipo de Soporte Técnico - Mesa de Ayuda

Es nuestro mayor deseo y anhelo que se sienta satisfecho al realizar el proceso descrito anteriormente. Para ello, le informamos que tendrá disponible los siguientes canales de soporte dentro de la página del Instituto:

<http://institucional.pami.org.ar/result.php?c=8-4-1&vm=2>

- **Cursos Virtuales SII:** con videos tutoriales sobre diferentes etapas del proceso de envío de datos.
- **Manuales e Instructivos**

Asimismo, ante cualquier consulta o inquietud sobre la modalidad de carga, códigos de prácticas y demás contenido del manual, podrá se comunique de manera gratuita con Nuestro Equipo Soporte Técnico de Lunes a Viernes de 08 a 17 hs al teléfono 0800-222-2210:

- **Opción 1** – Consultas sobre Transmisión de Información.
- **Opción 2** – Consultas de índole Medica – HADOB
- **Opción 3** – Línea específica para consultas de Receta Electrónica

Mail: [mesadeayuda\\_efectores@pami.org.ar](mailto:mesadeayuda_efectores@pami.org.ar)

Muchas Gracias.

Equipo Soporte Técnico  
Unidad de Desarrollo e Innovación

---

## Unidad de Desarrollo e Innovación